



## **ASSESSORATO ALLA SANITA'**

con la collaborazione di:

## **ASSESSORATO ALLE POLITICHE SOCIALI E ASSESSORATO ALL'AMBIENTE**

### **PIANO EMERGENZA "ONDATE DI CALORE" ESTATE 2008**

Area Generale di Coordinamento Assistenza Sanitaria  
Area Generale di Coordinamento Programmazione Sanitaria  
Settore Interventi a Favore di Fasce Socio Sanitarie Particolarmente Deboli  
Settore Assistenza Sociale, Programmazione e Vigilanza sui Servizi Sociali  
Osservatorio Epidemiologico Regionale  
Centrale Operativa Protezione Civile

a cura di

Area Assistenza sanitaria - Dr. **Antonio Gambacorta**

Tel. 081/7969426

Settore Fasce Deboli -Dr.ssa **Rosanna Romano**

Tel 081/7969201

Servizio Salute Mentale e Geriatria - Dr.ssa **Caterina Musella**

Tel. 081/7969384

Servizio Geriatria- Dr.ssa **Barbara Morgillo**

Tel. 081/7969378

Fax 081/7969383

Politiche Sociali - Dr.ssa **Margherita Palatucci**

Tel. 081/7966615

Programmazione Sanitaria- Dr.ssa **Assunta Scognamiglio**

Tel. 081/7969436

## PREMESSA

Anche quest' anno l'Assessorato Regionale alla Sanità ha attivato tutte le procedure necessarie per garantire ai cittadini in condizione di fragilità un'assistenza sociosanitaria adeguata ai bisogni e alle complessità manifestate nel particolare periodo dell'Emergenza estiva.

Tutte le Aziende Sanitarie Locali e le Aziende Ospedaliere sono state interessate per attivare interventi omogenei su tutto il territorio regionale e soprattutto consentire la creazione della rete di assistenza tra la componente sociale e sanitaria.

In particolare tutte le azioni sono finalizzate alla riduzione degli effetti dannosi provocati dalle ondate di calore (temperature elevate con alto tasso di umidità) sulla salute della popolazione anziana a rischio attraverso interventi di informazione, prevenzione e sorveglianza.

E' stato richiesto a tutte le AA.SS.LL. di attivare:

- Linee telefoniche dedicate;
- Posti letto riservati in RSA;
- Potenziamento Centri diurni;
- Potenziamento Assistenza Domiciliare;
- Campagna informativa;
- Elaborazione anagrafe della Fragilità ed eventuale predisposizione di programmi di sorveglianza attiva.

Pertanto, il Piano "Ondate di Calore" estate 2008 è uno strumento di raccordo tra i servizi sanitari territoriali ed i cittadini e risponde in pieno alla funzione dell'Assessorato alla Sanità di garantire agli utenti l'accesso uniforme ai servizi. Il Piano intende creare una maggiore comunicazione tra Assessorato - territorio-cittadino ed una migliore qualità nella fruizione dei servizi.

Con la speranza che tale lavoro possa realmente tornare utile a tutta la popolazione fragile del territorio Campano.

L'Assessore alla Sanità  
***Angelo Montemarano***

## DESTINATARI

- ◇ *NEONATI E BAMBINI FINO A QUATTRO ANNI DI ETÀ ' ;*
- ◇ *MALATI AFFETTI DA PATOLOGIE CARDIOVASCOLARI E RESPIRATORIE;*
- ◇ *PERSONE OBESSE E SOGGETTE A DISTURBI MENTALI;*
- ◇ *SOGGETTI CON DIPENDENZA DA ALCOOL E DROGHE;*

ED IN PARTICOLARE

*ANZIANI con una o più caratteristiche e condizioni:*

**CARATTERISTICHE PERSONALI E SOCIALI** (età > 75 anni, genere, isolamento, basso reddito, dipendenza da alcool o droghe)

**CONDIZIONI DI SALUTE** (patologie cardiache, polmonari, respiratorie, disturbi del metabolismo, disturbi neurologici e della personalità, consumo cronico di alcuni tipi di farmaci per fini terapeutici)

**CARATTERISTICHE AMBIENTALI** (vivere in ambiente metropolitano, esposizione agli inquinanti atmosferici da traffico veicolare, caratteristiche dell'abitazione)

---

## **ANAGRAFE DELLA FRAGILITA'**

### **Obiettivi**

*Identificazione dei soggetti, suddivisi per classi di rischio, che per effetto di fattori sociali, demografici e sanitari sono suscettibili di un rischio maggiore al verificarsi di ondate di calore*

### **Strumenti**

- *Elenco anziani iscritti all'anagrafe dei Comuni.*
- *Schede di dimissione ospedaliera.*

### **Variabili**

- *Età, sesso, condizione di solitudine, malattie pregresse per determinate patologie (ICD - 9).*

### **Risultato**

- *Individuazione, tramite elaborazione statistica, del numero di ultrasettantacinquenni suddivisi per classi di rischio.*

**SERVIZIO CALL CENTER  
(GRATUITO)**

*Ministero della Salute  
CALL CENTER 1500*

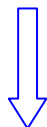

**Assessorato alla Sanità  
Regione Campania  
Assessorato alle Politiche Sociali  
Assessorato alla Protezione Civile  
NUMERO VERDE 800232525**



*Strutture Operative  
Emergenze Sanitarie*



*Strutture Operative  
Emergenze Sociali*

**ISTITUZIONI**

*Impegnate a comporre un modello a rete di gestione multidisciplinare*

- *Ministero della Salute e Solidarietà Sociale ( linee guida per i piani di ondate di calore anomalo )*
- *Assessorato Regionale alla Sanità ( organizzazione e coordinamento del Piano regionale generale )*
- *Assessorato Regionale alle Politiche Sociali (coordinamento interventi degli Uffici di Piano degli Ambiti Territoriali)*
- *Assessorato Regionale all'ambiente -Protezione civile (programmazione e coordinamento interventi ad hoc di propria competenza-Numero verde unico regionale)*

## ISTITUZIONI

Impegnate a comporre un modello a rete di gestione multidisciplinare

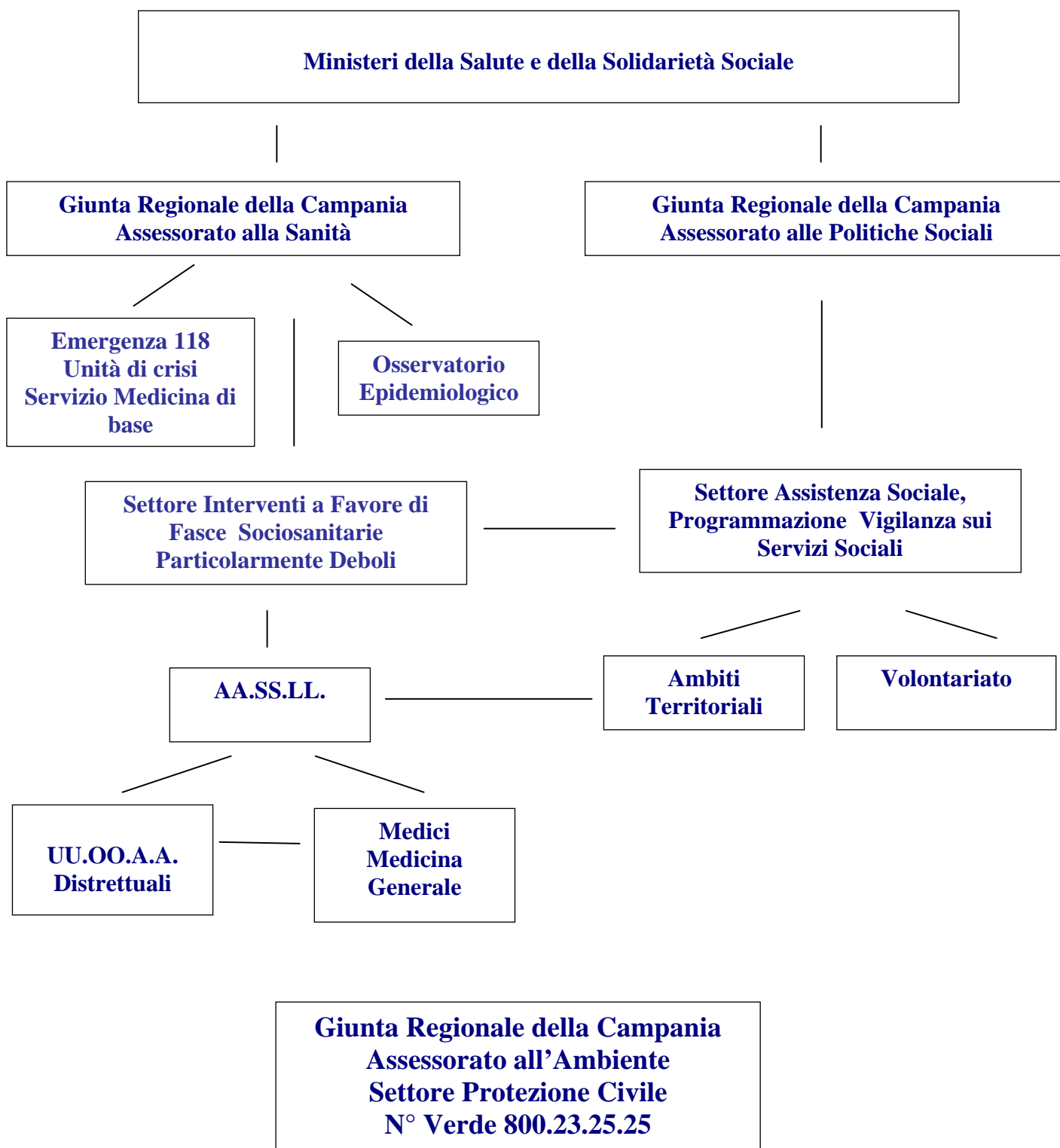

## PIANO REGIONALE DEGLI INTERVENTI

- **Informazione e comunicazione**
- **Sorveglianza e assistenza sanitaria**
- **Sorveglianza e assistenza sociale**
- **Strumenti d'intervento**

### *Informazione e Comunicazione*

#### **azioni:**

- Far conoscere alla popolazione i rischi e gli effetti prodotti dalle "ondate di calore" sulla salute
- Diffondere consigli e raccomandazioni su stili di vita da adottare
- Rendere disponibile l'informazione sulla rete dei servizi esistenti sul territorio e sui relativi percorsi di accesso

#### **strumenti:**

- Mass media (tv, radio, stampa, web, ecc.)
- Brochure, opuscoli informativi, manifesti, locandine
- Punti e sportelli informativi ad hoc presso le strutture interessate (ambulatori medici, U.R.P., UU.OO. A.S.L., residenze e centri diurni per anziani, ecc.)
- Numero verde, call center e centrali operative

### **Sorveglianza e Assistenza Sanitaria**

#### **Azioni:**

- Identificare, sorvegliare e sostenere la popolazione a rischio
- Rilevare e monitorare tempestivamente la domanda di aiuto / assistenza
- Identificare e rispondere tempestivamente al bisogno espresso e non espresso
- Orientare, facilitare ed implementare l'accesso ai servizi
- Creare una rete assistenziale complementare ed integrata a quella istituzionale con funzioni di ascolto, informazione ed orientamento

#### **strumenti:**

- Costruzione anagrafe della fragilità
- Vigilanza attiva e passiva (call center, numero verde, sportelli e punti di ascolto, contatti telefonici, visite a domicilio, identificazione e segnalazione tempestiva di compromissione dello stato di salute a cura dei MMG e Servizi sociali )
- Riserva posti sollievo in Residenze Sanitarie Assistenziali (RR.SS.AA.) e Centri Diurni (CC.DD.)
- Riserva posti letto c/o le Unità Operative Ospedaliere (UU.OO.OO.)
- Attivazione linee telefoniche dedicate
- Potenziamento delle Unità Operative Assistenza Anziani (UU.OO.AA.AA.)
- Implementazione delle prestazioni di Assistenza Domiciliare Programmata ( A.D.P.) ed Assistenza Domiciliare Integrata ( A.D.I)
- Collegamenti con i Servizi Sociali Territoriali

**Linee Telefoniche Dedicare  
Regione Campania  
EMERGENZA ONDATE DI CALORE ESTATE 2008  
CALL CENTER MINISTERO DELLA SALUTE N° 1.500  
PROTEZIONE CIVILE REGIONE CAMPANIA N° VERDE 800.232.525**

A.S.L.	CALL CENTER	NUMERO VERDE	ORARIO SERVIZIO	PERIODO ATTIVITA'
AV 1		800.00.41.21	Dal lunedì al venerdì.8.00-20.00	07/07/2008- 29/08/2008
AV 2	0825/292025 0825/293234 0825/523240 0824/836764 081/8243271 081/8240988 (attivi dal Lunedì al Venerdì 8.30-13.30)	800.99.59.88	Dal lunedì al venerdì 9.00-13.00 e 17.00-19.00. Nelle restanti ore e giorni è attiva la segreteria telefonica.	GIUGNO-SETTEMBRE
BN		800 034499	8.00-20.00	GIUGNO-AGOSTO
CE 1	0823 445750 0823 445767			GIUGNO-AGOSTO (attivo un servizio di TeleSoccorso con personale e Centrale dedicata+ Pronto Intervento Sociale e SAD)
CE 2		800 252900 ----- call center continuità assistenziale di emergenza	8.00-14.00 ----- prefestivi e festivi	9 GIUGNO - 31 AGOSTO ----- dal 14 luglio al 31 agosto consulenza telefonica o domiciliare di medici esperti in caso di rischio elevato
NA 1		800 896980	8.00-20.00  sino al 20/7/08 Giorni prefestivi e festivi  dal 21/7/08 al 31/7/08 tutti i giorni	Agosto  tutti i giorni feriali, prefestivi e festivi dalle 8.00 alle 20.00
NA 2	È utilizzata come call center la linea telefonica per le prenotazioni CUP*.		*in corso di realizzazione una banca dati di numeri telefonici, schede di approfondimento e numeri utili.	LUGLIO-AGOSTO
NA 3		800 830650	Dal lunedì al venerdì 9.30-17.30	LUGLIO-AGOSTO
NA 4	081 3196644		24h/24h	LUGLIO-AGOSTO
NA 5	Serv. Rete Mobile (vedi prospetto allegato)			LUGLIO - AGOSTO
SA 1	081/9368176		24h SU 24h	
SA 2	089 255400		24h SU 24h	1 LUGLIO - 30 SETTEMBRE
SA 3	0974 717718		8.00-18.00	

## Linee Telefoniche A.S.L. NA 5

<b>Distretto</b>	<b>Comuni</b>	<b>Mattino 8 - 14</b>	<b>Pomeriggio 14 - 20</b>	<b>note</b>
<b>80</b>	Castellammare di Stabia	<b>393 9607436 ( Luglio) 393 9607453 ( Agosto )</b>		
<b>81</b>	Portici	<b>393 9607468 081 5509338</b>	<b>393 9607468 081 5509338</b>	
<b>82</b>	Ercolano	<b>393 9607412</b>	<b>393 9607412</b>	
<b>83</b>	San Giorgio a Cremano San Sebastiano al Vesuvio	<b>081 5509222</b>	<b>393 9606746</b>	
<b>84</b>	Torre Annta -Boscoreale Trecase - Boscotrecase	<b>081 5352282</b>	<b>393 9607469</b>	
<b>85</b>	Torre del Greco -	<b>081 8490555</b>	<b>081 8490630</b>	
<b>86</b>	Pompei - S. A. Abate -S.M. La Carità	<b>393 9607375 393 9607377</b>		
<b>88</b>	Sorrento - Meta - Piano - S. Agnello - Massa Lubrense	<b>393 9607484</b>		
<b>90</b>	Gragnano- Lettere- Pimonte- Agerola- Casola	<b>393 9607130 393 9607483</b>	<b>393 9607130 393 9607483</b>	



**Piano Emergenza Estate 2008  
ATTIVITA' TERRITORIALI**

<b>AA.SS.LL.</b>	<b>Riserva posti di sollievo in R.S.A. - C.D.</b>	<b>Riserva posti letto c/o UU.OO.Osp.</b>
<b>AV 1</b>	R.S.A. Nusco: 1 posto; Centro Diurno Nusco: 5 posti.	UU.OO. di medicina e lungodegenza dei PP.OO. di: Ariano Irpino(1 posto), S. Angelo dei Lombardi(1 posto), Bisaccia (1 posto).
<b>AV 2</b>	RSA M.A.R.E. di Grottolella: 4 posti -ore durne.	P.O. LANDOLFI di Solfora-U.O. Medicina: 2posti. A.O. MOSCATI di Avellino: 2posti.
<b>BN</b>	RSA (2 posti letto)	
<b>CE 1</b>	È sprovvista di C.D. per anziani	
<b>CE 2</b>	C. D. per l'Anziano Fragile di S. Cipriano d'Aversa; RSA di Calvi Risorta (n.10 posti).	Attualmente le UUOO Ospedaliere non prevedono p.l. di sollievo ma sarà predisposto, in tempi brevi, un piano in tal senso di concerto con la D.S. Aziendale.
<b>NA 1</b>	RRSSAA e C.D. Alzheimer(10 posti)	P.O. Ascalesi ( 2 posti)
<b>NA 2</b>	RSA Villa Mercede di Serrara Fontana (5 posti residenziali e 5 posti in regime diurno).	
<b>NA 3</b>	RSA di Cardito (2-3 posti)	
<b>NA 4</b>	Non presenti RSA e Centri Diurni	OO.RR. Aziendali/case di cura accreditate ( a breve sarà comunicato il dato).
<b>NA 5</b>	RSA "Oasi di S.Francesco di Castellamare di Stabia (3posti).	
<b>SA 1</b>	RSA (c/o strutture convenzionate); C.D.(gestiti dai comuni e dai P.diZ. degli Ambiti S1eS3).	PP.OO. aziendali
<b>SA 2</b>	R.S.A. di Mariconda (SA): 5 posti. Accoglienza c/o C.D. Battipaglia (in via di attivazione).	Allertati tutti i PP.OO.
<b>SA 3</b>	R.S.A. Massa- Vallo della Lucania: 2 posti.	UU.OO. di Medicina dei PP.OO di Sapri: 1 posto; Agropoli: 1 posto; U.O. lungodegenza del P.O. Roccaspide: 1 posto; U.O. di Geriatria del P.O. di Polla: 1 posto.

## ATTIVITA' TERRITORIALI

### A.S.L. AV1

IMPLEMENTAZIONE EQUIPE MEDICO-INFIRMIERISTICA PER 12 ORE/DIE E NEI PREFESTIVI E FESTIVI	SI + Cooperativa esterna per intervenire a domicilio per i pazienti fragili durante l'emergenza climatica.
SORVEGLIANZA ATTIVA	SI
ELENCO ANZIANI DAL COMUNE	/
ELENCO ANZIANI DAI MMG	/
ANAGRAFE DELLA FRAGILITA'	Criteri regionali
RACCORDO CON I SERVIZI SOCIALI TERRITORIALI	/
CAMPAGNE INFORMATIVE	Affissione e distribuzione del volantino "Emergenza Caldo"

### A.S.L. AV 2

IMPLEMENTAZIONE EQUIPE MEDICO-INFIRMIERISTICA PER 12 ORE/DIE E NEI PREFESTIVI E FESTIVI	SI Incremento di ADP e ADI da parte dei MMG
SORVEGLIANZA ATTIVA	SI
ELENCO ANZIANI DAL COMUNE	SI
ELENCO ANZIANI DAI MMG	SI
ANAGRAFE DELLA FRAGILITA'	Criteri regionali
RACCORDO CON I SERVIZI SOCIALI TERRITORIALI	Attivo il servizio di compagnia e disbrigo di piccole commissioni con i servizi sociali dei Piani di Zona
CAMPAGNE INFORMATIVE	<ul style="list-style-type: none"> <li>• Organi di stampa e TV locali;</li> <li>• Brochures e manifesti.</li> </ul>

## ATTIVITA' TERRITORIALI

A.S.L. BN 1

IMPLEMENTAZIONE EQUIPE MEDICO-INFERMIERISTICA PER 12 ORE/DIE E NEI PREFESTIVI E FESTIVI	SI
SORVEGLIANZA ATTIVA	SI
ELENCO ANZIANI DAL COMUNE	SI
ELENCO ANZIANI DAI MMG	SI
ANAGRAFE DELLA FRAGILITA'	Criteri regionali
RACCORDO CON I SERVIZI SOCIALI TERRITORIALI	SI
CAMPAGNE INFORMATIVE	<ul style="list-style-type: none"><li>• Mass-media(giornali, radio, televisione);</li><li>• Brochures, manifesti e locandine;</li><li>• Informazione mirata per i soggetti a rischio.</li></ul>

## ATTIVITA' TERRITORIALI

### A.S.L. CE 1

IMPLEMENTAZIONE EQUIPE MEDICO-INFERMIERISTICA PER 12 ORE/DIE E NEI PREFESTIVI E FESTIVI	/
SORVEGLIANZA ATTIVA	SI
ELENCO ANZIANI DAL COMUNE	/
ELENCO ANZIANI DAI MMG	SI
ANAGRAFE DELLA FRAGILITA'	Criteri regionali
RACCORDO CON I SERVIZI SOCIALI TERRITORIALI	Anziani dell'Università della Terza Età
CAMPAGNE INFORMATIVE	<ul style="list-style-type: none"><li>• Campagne informative a mezzo Stampa ed Emittenti televisive locali</li></ul>

### A.S.L. CE 2

IMPLEMENTAZIONE EQUIPE MEDICO-INFERMIERISTICA PER 12 ORE/DIE E NEI PREFESTIVI E FESTIVI	/
SORVEGLIANZA ATTIVA	SI
ELENCO ANZIANI DAL COMUNE	/
ELENCO ANZIANI DAI MMG	NO
ANAGRAFE DELLA FRAGILITA'	Criteri regionali
RACCORDO CON I SERVIZI SOCIALI TERRITORIALI	Servizi Socio-sanitari distrettuali e Servizio URP (specie per la campagna pubblicitaria)
CAMPAGNE INFORMATIVE	<ul style="list-style-type: none"><li>• Comunicati Stampa</li><li>• volantini e manifesti</li></ul>

## ATTIVITA' TERRITORIALI

### A.S.L. NA 1

<b>IMPLEMENTAZIONE EQUIPE MEDICO-INFERMIERISTICA PER 12 ORE/DIE E NEI PREFESTIVI E FESTIVI</b>	2 Unità Mobili composte da specialisti in geriatria ed infermieri professionali per presa in carico a domicilio
<b>SORVEGLIANZA ATTIVA</b>	SI
<b>ELENCO ANZIANI DAL COMUNE</b>	SI
<b>ELENCO ANZIANI DAI MMG</b>	SI
<b>ANAGRAFE DELLA FRAGILITA'</b>	Criteri regionali
<b>RACCORDO CON I SERVIZI SOCIALI TERRITORIALI</b>	SI
<b>CAMPAGNE INFORMATIVE</b>	<ul style="list-style-type: none"> <li>• Tramite i mass-media vengono diffusi comunicati stampa</li> </ul>

### A.S.L. NA 2

<b>IMPLEMENTAZIONE EQUIPE MEDICO-INFERMIERISTICA PER 12 ORE/DIE E NEI PREFESTIVI E FESTIVI</b>	/
<b>SORVEGLIANZA ATTIVA</b>	NO
<b>ELENCO ANZIANI DAL COMUNE</b>	/
<b>ELENCO ANZIANI DAI MMG</b>	NO
<b>ANAGRAFE DELLA FRAGILITA'</b>	Creazione (in via di realizzazione) di una banca dati su scala aziendale dei soggetti a rischio per l'emergenza caldo.
<b>RACCORDO CON I SERVIZI SOCIALI TERRITORIALI</b>	(in corso di realizzazione)
<b>CAMPAGNE INFORMATIVE</b>	<ul style="list-style-type: none"> <li>• Comunicati Stampa</li> <li>• Volantini e locandine e manifesti.</li> </ul>

# ATTIVITA' TERRITORIALI

## ASL NA 3

<b>IMPLEMENTAZIONE EQUIPE MEDICO- INFERMIERISTICA PER 12 ORE/DIE E NEI PREFESTIVI E FESTIVI</b>	Attiva un'emergenza extraospedaliera.
<b>SORVEGLIANZA ATTIVA</b>	SI
<b>ELENCO ANZIANI DAL COMUNE</b>	SI
<b>ELENCO ANZIANI DAI MMG</b>	SI
<b>ANAGRAFE DELLA FRAGILITA'</b>	Criteri regionali
<b>RACCORDO CON I SERVIZI SOCIALI TERRITORIALI</b>	SI
<b>CAMPAGNE INFORMATIVE</b>	<ul style="list-style-type: none"><li>• Attivato l'URP</li><li>• Volantini , locandine, manifesti e brochure.</li></ul>

## ATTIVITA' TERRITORIALI

**A.S.L. NA 4**

<b>IMPLEMENTAZIONE EQUIPE MEDICO-INFERMIERISTICA PER 12 ORE/DIE E NEI PREFESTIVI E FESTIVI</b>	SI
<b>SORVEGLIANZA ATTIVA</b>	SI
<b>ELENCO ANZIANI DAL COMUNE</b>	SI
<b>ELENCO ANZIANI DAI MMG</b>	SI
<b>ANAGRAFE DELLA FRAGILITA'</b>	Criteri regionali
<b>RACCORDO CON I SERVIZI SOCIALI TERRITORIALI</b>	SI
<b>CAMPAGNE INFORMATIVE</b>	Brochure e manifesti informativi.

## ATTIVITA' TERRITORIALI

**A.S.L. NA 5**

<b>IMPLEMENTAZIONE EQUIPE MEDICO-INFERMIERISTICA PER 12 ORE/DIE E NEI PREFESTIVI E FESTIVI</b>	/
<b>SORVEGLIANZA ATTIVA</b>	NO
<b>ELENCO ANZIANI DAL COMUNE</b>	/
<b>ELENCO ANZIANI DAI MMG</b>	SI
<b>ANAGRAFE DELLA FRAGILITA'</b>	In corso progettazione di un sistema di analisi delle schede gerontologiche fornite dai MMG.
<b>RACCORDO CON I SERVIZI SOCIALI TERRITORIALI</b>	SI
<b>CAMPAGNE INFORMATIVE</b>	<ul style="list-style-type: none"><li>• Manifesti e locandine per sintesi e raccomandazioni;</li><li>• Opuscolo informativo per le persone che assistono gli anziani (badanti);</li><li>• Attraverso il sito WEB aziendale.</li></ul>



## ATTIVITA' TERRITORIALI

**A.S.L. SA 1**

<b>IMPLEMENTAZIONE EQUIPE MEDICO-INFERMIERISTICA PER 12 ORE/DIE E NEI PREFESTIVI E FESTIVI</b>	SI
<b>SORVEGLIANZA ATTIVA</b>	SI
<b>ELENCO ANZIANI DAL COMUNE</b>	SI
<b>ELENCO ANZIANI DAI MMG</b>	SI
<b>ANAGRAFE DELLA FRAGILITA'</b>	Criteri regionali
<b>RACCORDO CON I SERVIZI SOCIALI TERRITORIALI</b>	SI
<b>CAMPAGNE INFORMATIVE</b>	Spot in TV locali Stampa opuscoliconsigli utili Pubblicazioni e indicazioni tili sul sito web

## ATTIVITA' TERRITORIALI

**A.S.L. SA 2**

<b>IMPLEMENTAZIONE EQUIPE MEDICO- INFERMIERISTICA PER 12 ORE/DIE E NEI PREFESTIVI E FESTIVI</b>	Potenziamento ADI in collaborazione con i MMG, C.A., 118, servizi di TC/TS, Volontariato.
<b>SORVEGLIANZA ATTIVA</b>	SI
<b>ELENCO ANZIANI DAL COMUNE</b>	/
<b>ELENCO ANZIANI DAI MMG</b>	SI
<b>ANAGRAFE DELLA FRAGILITA'</b>	Criteria utilizzati: <ul style="list-style-type: none"><li>• Caratteristiche personali: età &gt;75, solitudine, basso reddito, dip.alcool;</li><li>• Condizioni di salute: altre patologie, consumo di farmaci, recente dimissione ospedaliera;</li><li>• Caratteristiche ambientali: area metropolitana, degrado abitativo, esposizione inquinamento atmosferico.</li></ul>
<b>RACCORDO CON I SERVIZI SOCIALI TERRITORIALI</b>	Collaborazione con il CRI (Comitato Provinciale di Sa); MMG; Volontariato; 118
<b>CAMPAGNE INFORMATIVE</b>	Attraverso i media locali(giornali e Tv) con frequenza settimanale; diffusione dell'opuscolo aziendale contenente indicazioni utili.

## ATTIVITA' TERRITORIALI

**A.S.L. SA 3**

<b>IMPLEMENTAZIONE EQUIPE MEDICO- INFERMIERISTICA PER 12 ORE/DIE E NEI PREFESTIVI E FESTIVI</b>	SI Anche in raccordo con il 118
<b>SORVEGLIANZA ATTIVA</b>	SI
<b>ELENCO ANZIANI DAL COMUNE</b>	SI
<b>ELENCO ANZIANI DAI MMG</b>	SI
<b>ANAGRAFE DELLA FRAGILITA'</b>	Criteri regionali
<b>RACCORDO CON I SERVIZI SOCIALI TERRITORIALI</b>	SI
<b>CAMPAGNE INFORMATIVE</b>	<ul style="list-style-type: none"><li>• È stato elaborato un piccolo vademecum;</li><li>• Locandine.</li></ul>

## Sorveglianza e Assistenza Sociale

### azioni:

- Identificazione dei soggetti a rischio (età > 75 anni, isolamento, basso reddito, senza fissa dimora)
- Vigilanza attiva sulla popolazione a rischio
- Predisposizione di un apposito Elenco di Ambito

### strumenti :

- Linea telefonica dedicata
- Equipe integrata
- Accoglienza temporanea residenziale
- Campagna informativa
- Pronto intervento domiciliare
- Servizio di assistenza medica

### Linee Telefoniche degli Uffici Sociali di Piano

AMBITO TERRIT.LE	COMUNE CAPOFILA	N.ri telefono UFFICI DI PIANO
A1	Ariano Irpino	0825/875306 - 02
A2	Lioni	0827/42992 - 42025
A3	Avellino	0825/39824
A4	Altavilla Irpino	0825/994763
A5	Mugnano Del Cardinale	081/5111207-5112856
A6	Atripalda	0825/ 624756-615300
A7	Mercogliano	0825/689037
A8	Cervinara	0824/848241
B1	Benevento	0824/772688
B2	Montesarchio	0824/847148
B3	Cerreto Sannita	0824/860658
B4	Morcone	0824/934996-955401
B5	Montefalcone Di Val Fortore	0824/994001
B6	S.Giorgio del Sannio	0824/66504-334934
C1	Maddaloni	0823/202301-408847
C2	Casal Di Principe	081/8166033
C3	Succivo	081/5025416-5025702
C4	Teano	0823/658241-875969
C5	Santa Maria Capua Vetere	0823/813401 - 3409
C6	Piedimonte Matese	0823/813131-842260
C7	Caserta	0823/355403
C8	Lusciano	081/8127909-8127927
C9	Mondragone	0823/975115
C10	Pietramelara	0823/648234-30
S1	Scafati	081/5170219
S2	Baronissi	089/8293082

<b>AMBITO TERRIT.LE</b>	<b>COMUNE CAPOFILA</b>	<b>N.ri telefono UFFICI DI PIANO</b>
S3	Cava De' Tirreni	089/443565-682124
S4	Sala Consilina	0975/521180
S5	Eboli	0828/333295
S6	Capaccio	0828/811637
S7	Castellabate	0974/961274
S8	Salerno	089/666109
S9	Sapri	0973/605511
S10	Palomonte	0828/994111
N01	Mugnano Di Napoli	081/5764951-5710216
N02	Giugliano In Campania	081/5069663-3301593
N03	Ischia	081/3333220
N04	Pozzuoli	081/3334306
N05	Sant'antimo	081/8890255-309
N06	Casoria	081/7577083
N07	Afragola	081/8363598
N08	Casalnuovo Di Napoli	081/5219109-4273
N09	San Giuseppe Vesuviano	081/8285249-292
N10	Somma Vesuviana	081/8994669-8986031
N11	Nola	081/8226316-6203
N12	Pomigliano D'arco	081/8033153
N13	Sorrento	081/8785542 - 8785286
N14	Castellammare Di Stabia	081/3941130
N15	Torre Annunziata	081/8628545
N16	Ercolano	081/7881464-65 081/7881111
N17	Portici	081/7862710
N18	Napoli	081/7958164

<b>COMUNI</b>	<b>NUMERI TELEFONO SERVIZI SOCIALI</b>
<b>Recale</b>	0823/495725
<b>Casapesenna</b>	081/8165636
<b>Roccarainola</b>	081/8293449
<b>Anacapri</b>	081/8387232

## POPOLAZIONE RESIDENTE NEL TERRITORIO DELLE AA.SS.LL.: BAMBINI E ANZIANI\*.

POPOLAZIONE RESIDENTE NEL TERRITORIO DELLE AA.SS.LL - INDICATORI DEMOGRAFICI - ANNO 2007						
AZIENDA	popolazione residente	popolazione 0 -14 anni	popolazione 65 anni e oltre	indice vecchiaia (a)	incidenza bambini su popolazione totale	incidenza anziani su popolazione totale (indice invecchiamento)
101-AV1	160.496	21.678	38.036	175,5	14%	24%
102-AV2	277.153	42.654	47.975	112,5	15%	17%
103-BN1	288.572	42.284	60.136	142,2	15%	21%
104-CE1	407.089	69.037	64.511	93,4	17%	16%
105-CE2	484.384	89.661	65.260	72,8	19%	13%
106-NA1	975.139	159.690	166.404	104,2	16%	17%
107-NA2	540.637	107.628	58.349	54,2	20%	11%
108-NA3	382.128	77.281	40.755	52,7	20%	11%
109-NA4	562.534	109.446	66.298	60,6	19%	12%
110-NA5	622.318	109.725	96.809	88,2	18%	16%
111-SA1	367.216	63.662	55.418	87,1	17%	15%
112-SA2	457.677	69.488	80.973	116,5	15%	18%
113-SA3	264.844	37.089	57.668	155,5	14%	22%
<b>CAMPANIA</b>	<b>5.790.187</b>	<b>999.323</b>	<b>898.592</b>	<b>89,9</b>	<b>17%</b>	<b>16%</b>

(a) Rapporto di composizione tra la popolazione anziana (65 anni e oltre) e popolazione più giovane (0-14 anni)

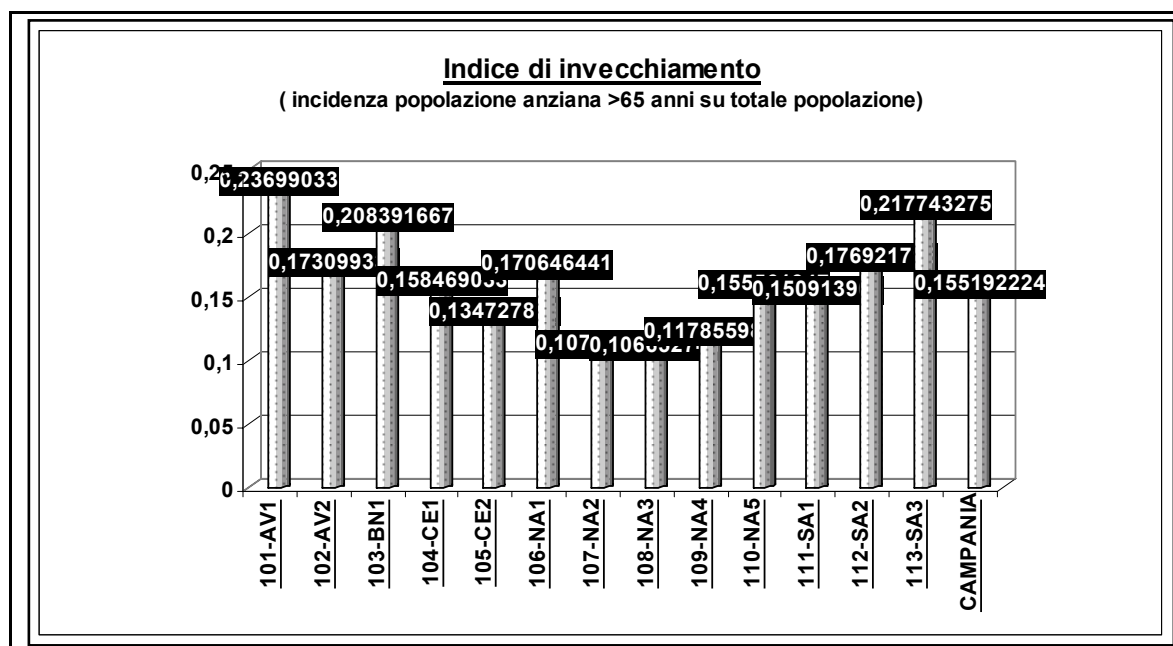

### Indice di vecchiaia

Rapporto di composizione tra la popolazione anziana (65 anni e oltre) e popolazione in età infantile (0-14 anni)

L'indice più alto indica maggiore numerosità di anziani su popolazione infantile in ambito della ASL

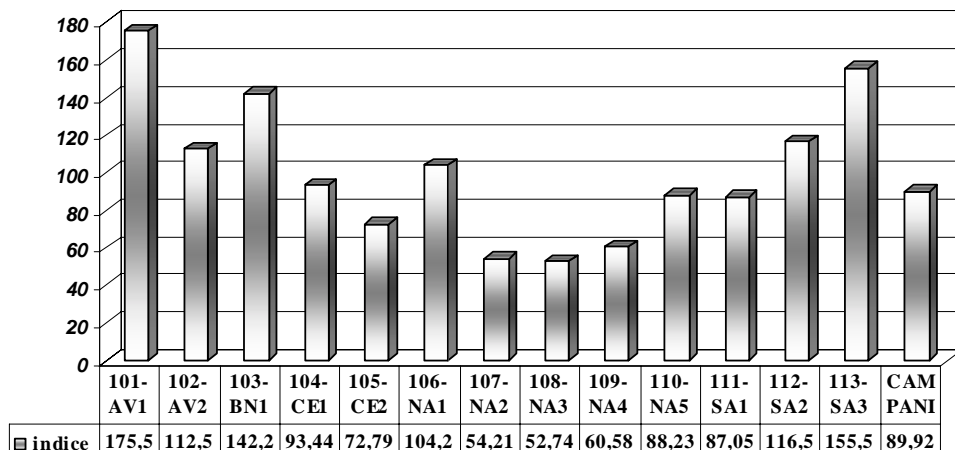

### CONFRONTO BAMBINI/ANZIANI - RESIDENTI NEL TERRITORIO DELLA ASL

bambini: età 0-14 anni

anziani: età >=65 anni

(dati al 1° gen 2007)

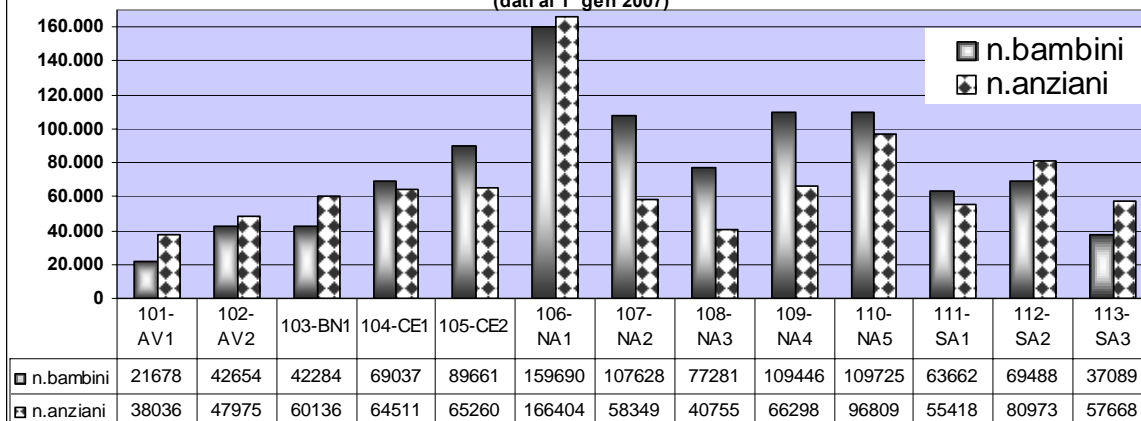

\*dati elaborati su base istat dal Servizio Economico finanziario del Settore Programmazione Sanitaria

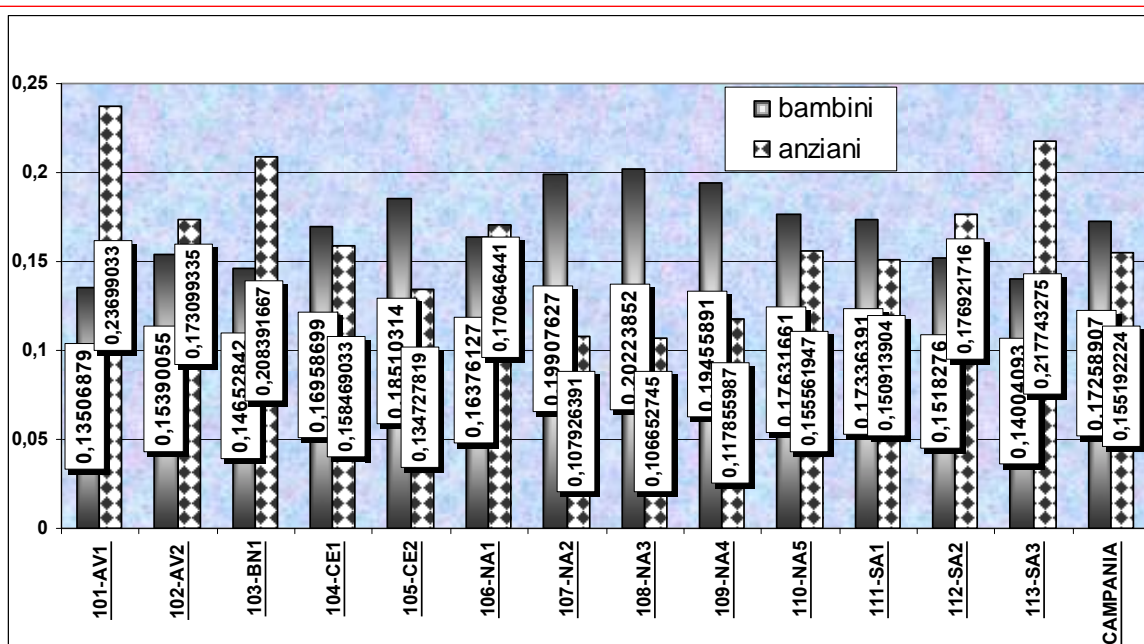

dati elaborati su base istat dal Servizio Economico finanziario del Settore Programmazione Sanitaria





## Interventi della Protezione Civile Regionale

*Con D.G.R. n° 870 dell'8 luglio 2005, pubblicata sul B.U.R.C. n° 37 del 1 agosto 2005, l'A.G.C. Ecologia, Tutela dell'Ambiente, C.I.A. e Protezione Civile – Settore Programmazione Interventi di Protezione Civile sul Territorio- ha autorizzato l'impiego delle strutture centrali e periferiche del Settore Programmazione Interventi di Protezione Civile*

per le attività di:

- ✓ Diramazione degli avvisi di criticità meteo
- ✓ Coordinamento delle attività di soccorso
- ✓ Supporto agli Enti Locali per la gestione di eventuali emergenze
- ✓ Numero Verde unico regionale.

# Carta sperimentale del rischio da ondate di calore in Campania

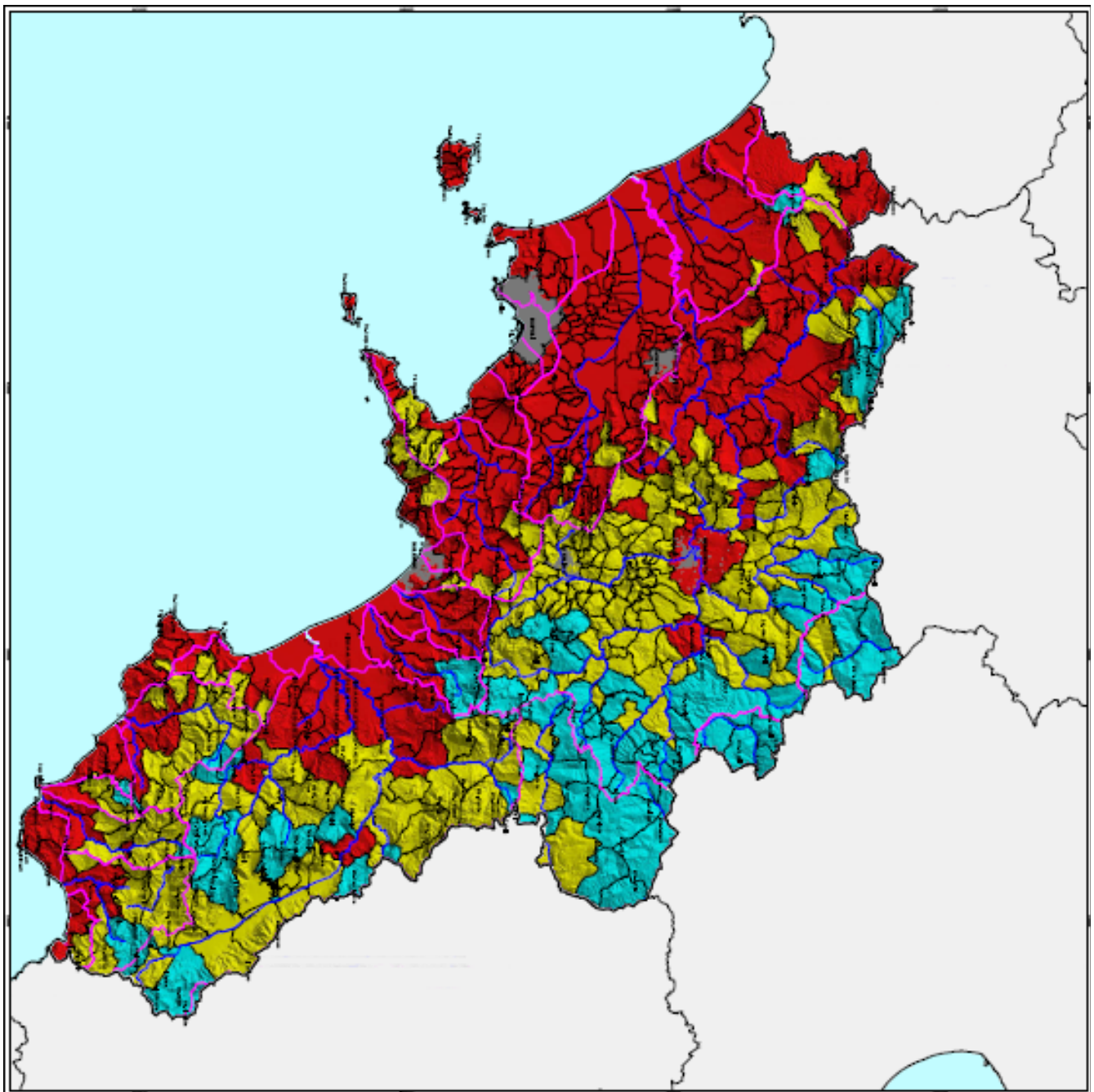

**Centro Nazionale per la previsione meteorologica e il monitoraggio meteorologico/ambientale della fase**

Carta sperimentale del rischio da ondate di calore in Campania

Elaborazione: Centro Nazionale per la previsione meteorologica e il monitoraggio meteorologico/ambientale della fase

Elaborazione: Centro Nazionale per la previsione meteorologica e il monitoraggio meteorologico/ambientale della fase

Elaborazione: Centro Nazionale per la previsione meteorologica e il monitoraggio meteorologico/ambientale della fase

**Legenda**

Colori del rischio: Alto (rosso), Medio (giallo), Basso (ciano)

Linee: Magenta (fiumi), Blu (fiumi)

Simboli: Rettangolo (limiti regionali), Linea tratteggiata (limiti comunali), Quadrato magenta (città capoluoghi)

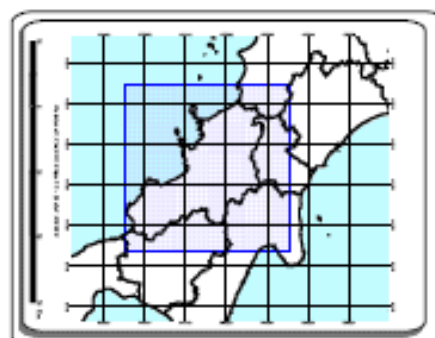

**Regione Campania**

Stato: Repubblica, Governo: Regione Campania, Settore: Scienze

**PIANO OPERATIVO REGIONALE  
PER LA PREVENZIONE DEGLI  
EFFETTI DEL CALDO SULLA SALUTE**



## BIBLIOGRAFIA

- Ministero della Salute - Direzione Generale Prevenzione Sanitaria - Centro Nazionale Prevenzione e Controllo Malattie - "Linee Guida per preparare Piani di Sorveglianza e Risposta verso gli effetti sulla salute di Ondate di calore anomalo" - Roma, 28 giugno 2006
- Ministero della Salute-Piano operativo nazionale estate 2008
- Ministero della Salute - Piano Operativo Nazionale per la prevenzione degli Effetti del Caldo sulla Salute. Risultati del censimento delle attività di Prevenzione Estate 2006. Febbraio 2007.
- Ministero della Salute - Piano Operativo Regionale di Intervento per la Prevenzione degli effetti sulla salute delle Ondate di Calore. Piano di Sorveglianza delle persone anziane che rimangono sole nel periodo estivo. Maggio 2006.
- Ministero della Salute -Ordinanza 8 maggio 2007.(Sito internet Ministero Salute)
- Ministero dell'Interno - nota -prot.200706157 -15100/325 del 7 giugno 2007-.
- Ministero della Salute, Ministero della Solidarietà Sociale, le Regioni, i Comuni e i Medici di Medicina Generale - Protocollo d'intesa (2007).
- Ministero della Salute - "Linee Guida Clinico-Organizzative per i Medici di Famiglia e per i servizi delle Cure Primarie.
- Regione Campania - Assessorato alla Sanità - O.E.R. " Protocollo per la Identificazione della popolazione anziana a rischio suscettibile agli effetti del caldo" - Napoli, 29 giugno 2006.
- Regione Campania -D.G.R.C. n° 870 dell'8 luglio 2005 pubblicata sul B.U.R.C. N° 37 del 01 agosto 2005 (escluso il punto 9).